



# わらべ

2025 年  
12 月

〒334-0053

川口市安行吉蔵 334-1 TEL:048-299-4134



わらべのHPはこちらから



毎月のおたよりやイベントの  
お知らせはこちらからチェッ  
クしてみてくださいね

## ★12月の予定

各イベントの詳細は、次のページをご覧ください。

日時	イベント名	予約有無	受付期間	受付時間
2日(火)16(火) 10:00~11:00	園庭開放	無	当日9:45~10:00までに わらべまでお越しください	
3日(水) 10:00~11:30	「めばえ」子育て講座	有	11月~12/2まで	わらべっこる一む 開放時間内
9日(火) 10:00~30分程	おはなしかい	無		
9日(火) 13:00~15:00	わらべこっこ (2歳児さんの日)	無		
12日(金) わらべっこる一むの 開放時間	ことばの育ちひろば 「めばえ」	無		
17日(水) 10:00~	クリスマス会	有	12/1~12/10	わらべっこる一む 開放時間内
23日(火) 10:00~30分程	お誕生月の子あつまれ	有	12/1~12/16	わらべっこる一む 開放時間内

月	火	水	木	金
1 わらべっこる一む	2 AM 園庭開放 PM わらべっこる一む	3 予約制 AM めばえ子育て講座 PM わらべっこる一む	4 わらべっこる一む	5 わらべっこる一む
8 わらべっこる一む	9 AM おはなし会 PM わらべこっこ	10 わらべっこる一む	11 わらべっこる一む	12 言葉のそだちひろば 「めばえ」
15 わらべっこる一む	16 AM 園庭開放 PM わらべっこる一む	17 予約制 AM クリスマス会 PM わらべっこる一む	18 わらべっこる一む	19 わらべっこる一む
22 わらべっこる一む	23 予約制 AM お誕生月の子 あつまれ! PM わらべっこる一む	24 わらべっこる一む	25 わらべっこる一む	26 AM わらべっこる一む PM お休み

肌を感じる風もだんだんと冷たくなってきて、あつという間に年内最後の月となりました。子ども達それぞれが自分のペースで大きくたくましく成長している姿を、保護者のみなさんと共有できることを嬉しく思います。クリスマスや年末年始に向けて楽しい行事が続きますね。寒さが本格的になるこの季節、お出かけの時は手や足を含めた『首』を冷やさないように暖かくして、元気に過ごしていきましょう！

### わらべの冬休み 12月26日(金)午後~1月4日(日)

上記日程でお休みいたします。

本年もご来訪いただきまして本当にありがとうございました。来年もよろしくお願い致します。良い年をお迎えください。

### 【ご利用の案内】わらべっこる一む(室内自由遊び)

【開放日・時間】月曜日~金曜日 ※土日祝お休み  
午前 9:00~12:00・午後 13:00~15:00

☆利用は各時間最大5組程度です。

☆赤ちゃんの身体測定ができます。(体重計10kgまで)

☆わらべ図書にて、絵本の貸し出しのご利用ができます。

☆駐車場のご利用について。

保育園前の駐車場をご利用できます。(フリースペース 2 台と番号のついている所)  
園児の送迎時間をさける為、駐車場のご利用は 9:30 からとなります。  
近隣の方は徒歩・自転車でお越しください。

【来訪される時のおねがい】

☆37.5℃以上の発熱や咳、その他体調不良の時は、ご利用をお控えください。

☆室内ではお茶・お水の水分補給が可能です。

(ジュース・おやつなどの飲食、おやつ交換はご遠慮ください。)

☆天候や園の行事により、利用方法やイベントの内容変更や中止となることがあります。変更がある時は、わらべのホームページでお知らせいたします。

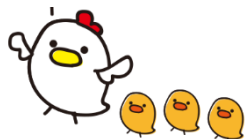

汽車ぽっぽ第2保育園  
ふれあい体験保育のご案内

詳細は予約時に保育園へ  
お問い合わせください

日時: 12月18日(木) 9:30~11:00

対象: R4年4月~R6年3月生まれのお子さん保護者

予約: 必要 12/1(月)~12/11(木) 13:00~16:00の間

汽車ぽっぽ第2保育園 ☎048-297-7599

持ち物: 水筒、帽子、着替え一式、オムツとおしりふき等





# イベントのご案内



## イベントについて

- ◇ イベントのある時間帯、わらべっこる一むはお休みです。
- ◇ ご予約はわらべっこる一むの時間にお電話か来訪で申し込みください。
- ◇ 予約をお申込みいただいた後に体調不良や急なご用事などでキャンセルをされる場合は、当日までにわらべまでご連絡をお願いいたします。

わらべ連絡先 ☎ 048-299-4134

## 《園庭開放》

日 時:12月2日(火) 16日(火)10:00~11:00

対 象:0~3歳の未就園と保護者の方。



☆就園児・小学生のご兄弟を連れての参加はできません。

予 約:不要 当日 10:00 までにわらべまでお越しください。

【参加される方へのおねがい】

- ☆ お子さんの安全の見守りは各自保護者の方でお願いします。
- ☆ 0~2歳児クラスの園児も一緒に園庭で遊ぶこともあります。
- ☆ 登録時にお渡ししたご案内や、ホームページ『園庭開放について』で詳細をご覧ください。

## 《めばえ特別講座「おいしく食べよう離乳食

～赤ちゃんのお口の育ちと離乳食～》

日時:12月3日(水)10:00~

対象:生後5・6ヶ月~1歳半頃のお子さんと保護者の方



予約:必要 (先着5組)

内容:ことばの育ち広場「めばえ」でおなじみの言語聴覚士の先生に、赤ちゃんのお口の動きの育ちと離乳食の進め方についてお話をさせていただきます。

持ち物:① おうちでお使いのティースプーン  
(保護者の方のお口に使います。)

② お子様にお使いのスプーン・フォークをご持参ください。

## 《おはなし会》

日時:12月9日(火)10:00~ 30分程度

予約:不要

対象:0歳~3歳までの未就園児とその保護者の方

内容:『安行東 おうち保育園 neo』の川合園長先生をゲストに、季節のわらべうたや、絵本の読み聞かせなどを楽しめます。



## 《わらべっこ》

日時:12月9日(火)13:00~15:00

対象:2歳以上のお子さんとその保護者の方

予約:不要 ※お子さんのみの利用はできません。

必ず保護者の方の見守りのもと遊んでください。

内容:2歳以上のお子さんの自由遊びの日です。

せいさくやウェーブバランスなどで遊ぶ日もあります。



## 《ことば育ちひろば「めばえ」》

日時:12月12日(金)午前 9:00~11:30、午後 13:00~14:50

対象:0~3歳の未就園児とその保護者の方

予約:不要

内容:言語聴覚士の先生がわらべっこる一むにきてくれます。

どなたでもお気軽にご参加ください。

※個人面談や療育相談ではありません。ご了承ください。

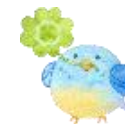

## 《クリスマス会》

日時:12月17日(水)10:00~

予約:必要 (先着5組)

内容:・クリスマスモチーフの足形・手形アートのせいさく・クリスマスソング  
・絵本の読み聞かせ等。

☆ わらべ室内への食べ物の持ち込みや参加者同士でのおやつ交換はご遠慮  
いただいております。ご協力お願いいたします。



## 《お誕生月の子あつまれ!》

日時:12月23日(火)10:00~

対象:0~3歳の12月生まれの未就園児とその保護者の方。

予約:必要 (先着3組程度)

内容:大きくなったね♪足形を取ってお誕生日カードを作ってお祝いします♪  
一年に一度の素敵な日、産まれてきてくれた喜びをみんなでお祝いしたい  
と思います。ぜひご参加ください!!

